Organigramm

Oxfam Deutschland Shops gGmbH

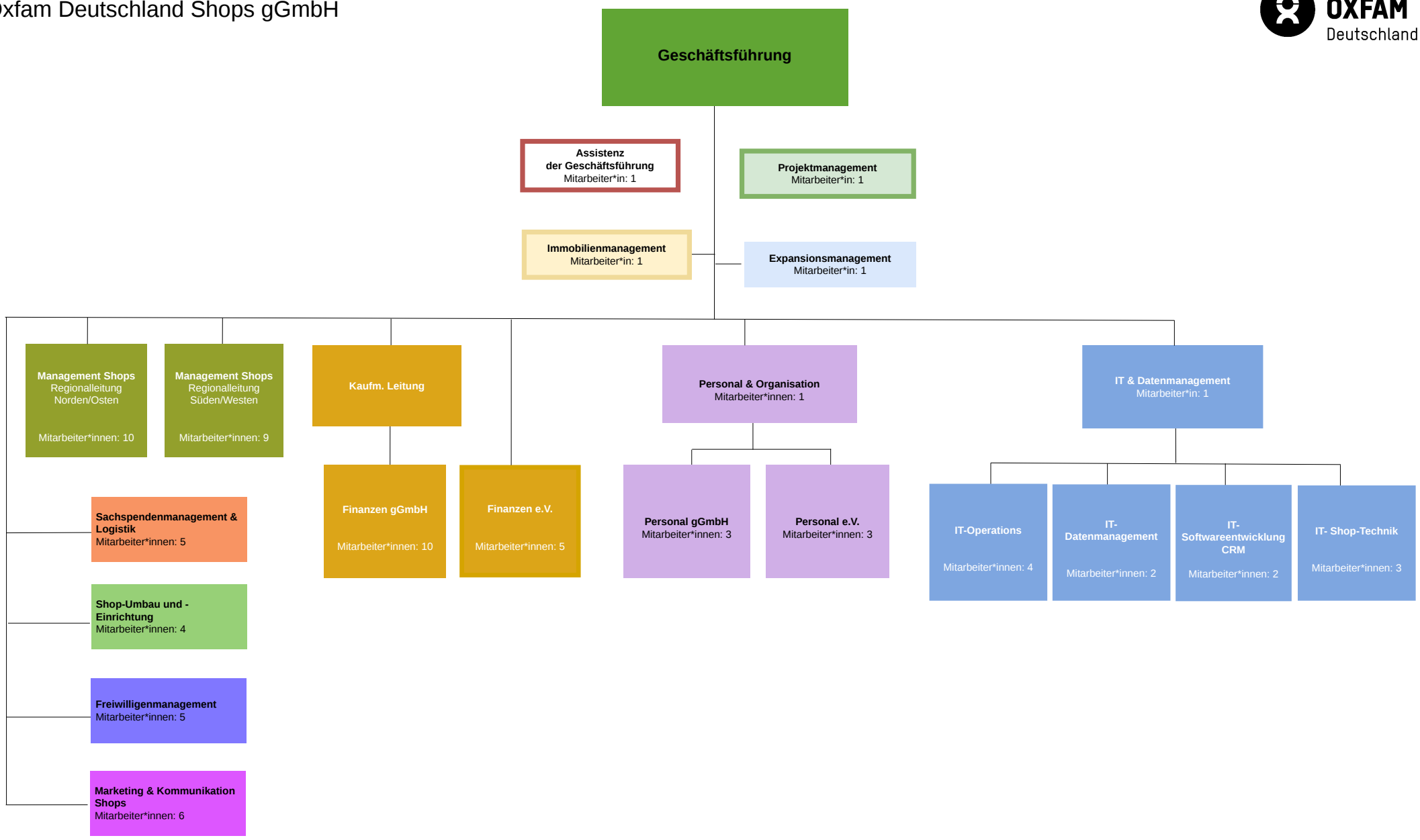

In den 57 Oxfam Shops bundesweit sind rd. 4.000 Ehrenamtliche tätig.

Finanzen, IT und Datenmanagement sowie Personal und Organisation erbringen sämtliche Service-Leistungen für den Oxfam Deutschland e.V.

Stand: Mai 2026